

# VÝROČNÍ ZPRÁVA O HOSPODAŘENÍ ZA ROK 2021

# OBSAH

|   |           |
|---|-----------|
| <b>Seznam tabulek a grafů</b>                           | <b>2</b>  |
| <b>1. Úvod</b>  | <b>4</b>  |
| 1.1 Základní údaje o fakultě                            | 4         |
| 1.2 Statutární orgán                                    | 4         |
| 1.3 Účetnictví  | 4         |
| 1.4 Hlavní činnost                                      | 4         |
| 1.5 Doplnková činnost                                   | 4         |
| 1.6 Neinvestiční výnosy, náklady a hospodářský výsledek | 4         |
| 1.7 Účetní závěrka                                      | 5         |
| <b>2. Výkaz zisku a ztráty</b>                          | <b>5</b>  |
| <b>3. Hospodářský výsledek</b>                          | <b>8</b>  |
| <b>4. Výnosy</b>  | <b>9</b>  |
| <b>5. Náklady</b>                                       | <b>10</b> |
| <b>6. Pracovníci a mzdové prostředky</b>                | <b>11</b> |
| <b>7. Financování výzkumu a vývoje</b>                  | <b>12</b> |
| <b>8. Vývoj a konečný stav fondů</b>                    | <b>12</b> |
| <b>9. Stav a pohyb majetku a závazků</b>                | <b>13</b> |
| <b>10. Závěr</b>  | <b>14</b> |

## SEZNAM TABULEK A GRAFŮ

### a. Tabulky

- a. Tabulka č. 1: Výkaz zisku a ztráty
- b. Tabulka č. 2: Hospodářský výsledek
- c. Tabulka č. 3: Výnosy
- d. Tabulka č. 4: Financování výzkumu a vývoje
- e. Tabulka č. 5: Náklady
- f. Tabulka č. 6: Pracovníci a mzdové prostředky
- g. Tabulka č. 7: Fondy
- h. Tabulka č. 8: Majetek – meziroční změna

### b. Grafy

- a. Graf č. 1: Výnosy
- b. Graf č. 2: Náklady
- c. Graf č. 3: Průměrná měsíční mzda

Fakulta architektury Vysokého učení technického v Brně předkládá v souladu s § 21, odst. 1, písm. a) zákona č. 111/1998 Sb., o vysokých školách a o změně a doplnění dalších zákonů, ve znění pozdějších změn a podle jednotné osnovy zpracované MŠMT ČR výroční zprávu o hospodaření fakulty za rok 2021 zpracovanou na podkladě účetnictví školy a dalších vybraných údajů.

# 1. ÚVOD

## 1.1 ZÁKLADNÍ ÚDAJE O FAKULTĚ

|        |  |
|--------|--|
| Název: | Fakulta architektury Vysokého učení technického v Brně |
| Sídlo: | Poříčí 5, 639 00 Brno                                  |
| IČO:   | 00216305   |
| DIČ:   | CZ002116305  |

## 1.2 STATUTÁRNÍ ORGÁN

Statutárním orgánem FA VUT je děkan Ing. arch. MArch Jan Kristek Ph.D.

## 1.3 ÚČETNICTVÍ

Fakulta architektury Vysokého učení technického v Brně (FA VUT) je fakultou veřejné vysoké školy zřízené na základě zákona č. 111/1998 Sb., o vysokých školách. Účetnictví fakulty se řídí účetními postupy danými vyhláškou 504/2002 Sb., kterou se provádějí příslušná ustanovení zákona č. 563/1991 Sb., o účetnictví, ve znění pozdějších předpisů. Účetním obdobím na FA VUT je kalendářní rok.

## 1.4 HLAVNÍ ČINNOST

FA VUT uskutečňuje vzdělávací, vědeckou a výzkumnou, vývojovou a inovační, uměleckou a další tvůrčí činnost, která navazuje na dlouhodobou tradici, odráží vývojové trendy a řídí se oblastmi, které má FA VUT akreditovány v rámci studijních programů, habilitačních a profesorských oborů a vědních disciplín.

## 1.5 DOPLŇKOVÁ ČINNOST

V doplňkové činnosti FA VUT vykonává činnosti navazující na vzdělávací a tvůrčí činnost nebo činnost sloužící k účinnějšímu využití lidských zdrojů a majetku. Doplňková činnost je prováděna v rozsahu, který neohrožuje kvalitu, rozsah a dostupnost činností, k jejichž uskutečňování je FA VUT zřízena.

## 1.6 NEINVESTIČNÍ VÝNOSY, NÁKLADY A HOSPODÁŘSKÝ VÝSLEDEK

Celkové neinvestiční výnosy FA VUT za rok 2021 činily 75 878 tis. Kč, náklady byly ve výši 75 902 tis. Kč. Účetní výsledek hospodaření fakulty za rok 2021 činí 217 tis. Kč po zdanění.

## 1.7 ÚČETNÍ ZÁVĚRKA

Účetní závěrka fakulty je součástí účetní závěrky univerzity a tato je za rok 2021 předmětem ověření účetní uzávěrky auditorem. Výrok auditora je uveden v příloze Výroční zprávy o hospodaření VUT za rok 2021.

## 2. VÝKAZ ZISKU A ZTRÁTY

Tabulka č. 1: Výkaz zisku a ztráty

| <b>Výkaz zisku a ztráty</b>  |                       |  |               |
|--|-----------------------|--|---------------|
| Příloha č. 2 k vyhlášce č. 504/2002 Sb. ve znění pozdějších předpisů |                       |  |               |
| <b>Jednotlivé položky se vykazují v tis. Kč (§4, odst.3)</b>         | <b>hlavní činnost</b> | <b>hospodářská / doplňková činnost</b> | <b>Celkem</b> |
| <b>A. Náklady</b>  | <b>sl. 1</b>          | <b>sl.2</b>                            | <b>sl.3</b>   |
| I. Spotřebované nákupy a nakupované služby                           | 11 952 607            | 323 246                                | 12 275 853    |
| 01. Spotřeba materiálu, energie a ostatních neskl. dodávek           | 6 460 462             | 106 909                                | 6 567 371     |
| 02. Prodané zboží  |                       |  | 0             |
| 03. Opravy a udržování   | 1 130 675             |  | 1 130 675     |
| 04. Náklady na cestovné  | 81 763                |  | 81 763        |
| 05. Náklady na reprezentaci  |                       | 92 313                                 | 92 313        |
| 06. Ostatní služby   | 4 279 707             | 124 024                                | 4 403 731     |
| II. Změny stavu zásob vlastní činnosti a aktivace                    | 0                     | 0                                      | 0             |
| 07. Změna stavu zásob vlastní činnosti                               |                       |  | 0             |
| 08. Aktivace materiálu, zboží a vnitroorganizačních služeb           |                       |  | 0             |
| 09. Aktivace dlouhodobého majetku                                    |                       |  | 0             |
| III. Osobní náklady  | 52 835 213            | 315 128                                | 53 150 341    |
| 10. Mzdové náklady   | 38 776 158            | 235 020                                | 39 011 178    |
| 11. Zákonné sociální pojištění                                       | 12 581 717            | 76 704                                 | 12 658 421    |
| 12. Ostatní sociální pojištění                                       |                       |  | 0             |
| 13. Zákonné sociální náklady   | 1 477 338             | 3 404                                  | 1 480 742     |
| 14. Ostatní sociální náklady   |                       |  | 0             |
| IV. Daně a poplatky  | 9 000                 | 363                                    | 9 363         |
| 15. Daně a poplatky  | 9 000                 | 363                                    | 9 363         |

|   |                   |                  |                   |
|---|-------------------|------------------|-------------------|
| V. Ostatní náklady  | 6 463 854         | 394 537          | 6 858 391         |
| 16. Smluvní pokuty a úroky z prodlení, ostatní pokuty a penále    |                   |                  | 0                 |
| 17. Odpis nedobytné pohledávky                                    |                   |                  | 0                 |
| 18. Nákladové úroky   |                   |                  | 0                 |
| 19. Kursové ztráty  | 8 149             | 5 000            | 13 149            |
| 20. Dary  |                   | 96 000           | 96 000            |
| 21. Manka a škody   |                   |                  | 0                 |
| 22. Jiné ostatní náklady  | 6 455 705         | 293 537          | 6 749 242         |
| VI. Odpisy, prodaný majetek, tvorba rezerv a opravných položek    | 4 585 312         | 0                | 4 585 312         |
| 23. Odpisy dlouhodobého majetku                                   | 4 585 312         |                  | 4 585 312         |
| 24. Prodaný dlouhodobý majetek                                    |                   |                  | 0                 |
| 25. Prodané cenné papíry a podíly                                 |                   |                  | 0                 |
| 26. Prodaný materiál  |                   |                  | 0                 |
| 27. Tvorba a použití rezerv a opravných položek                   |                   |                  | 0                 |
| VII. Poskytnuté příspěvky celkem                                  | 32 177            | 0                | 32 177            |
| 28. Poskyt. členské příspěvky a příspěvky zúčt. mezi organ. slož. | 32 177            |                  | 32 177            |
| VIII. Daň z příjmů celkem   | 0                 | 0                | 0                 |
| 29. Daň z příjmů  |                   |                  | 0                 |
| <b>Náklady celkem</b>   | <b>75 878 163</b> | <b>1 033 274</b> | <b>76 911 437</b> |

| <b>B. Výnosy</b>  |                   |                  |                   |
|---|-------------------|------------------|-------------------|
| I. Provozní dotace  | 66 838 106        | 0                | 66 838 106        |
| 01. Provozní dotace   | 66 838 106        |                  | 66 838 106        |
| II. Přijaté příspěvky   | 325 100           | 0                | 325 100           |
| 02. Přijaté příspěvky zúčtované mezi organizačními složkami   |                   |                  | 0                 |
| 03. Přijaté příspěvky (dary)                                  | 325 100           |                  | 325 100           |
| 04. Přijaté členské příspěvky                                 |                   |                  | 0                 |
| III. Tržby za vlastní výkony a za zboží celkem                |                   | 657 342          | 657 342           |
| IV. Ostatní výnosy celkem                                     | 8 738 962         | 568 924          | 307 886           |
| 05. Smluvní pokuty, úroky z prodlení, ostatní pokuty a penále |                   |                  | 0                 |
| 06. Platby za odepsané pohledávky                             |                   |                  | 0                 |
| 07. Výnosové úroky  | 24 888            |                  | 24 888            |
| 08. Kursové zisky   |                   | 28               | 28                |
| 09. Zúčtování fondů   | 5 564 493         |                  | 5 564 493         |
| 10. Jiné ostatní výnosy                                       | 3 149 581         | 568 896          | 3 718 477         |
| V. Tržby z prodeje majetku                                    | 0                 | 0                | 0                 |
| 11. Tržby z prodeje dlouh. nehmotného a hmotného majetku      |                   |                  | 0                 |
| 12. Tržby z prodeje cenných papírů a podílů                   |                   |                  | 0                 |
| 13. Tržby z prodeje materiálu                                 |                   |                  | 0                 |
| 14. Výnosy z krátkodobého finančního majetku                  |                   |                  | 0                 |
| 15. Výnosy z dlouhodobého finančního majetku                  |                   |                  | 0                 |
| <b>Výnosy celkem</b>  | <b>75 902 168</b> | <b>1 226 266</b> | <b>77 128 434</b> |

Pozn.: Tabulka byla převzata z pokynů k vypracování výroční zprávy o hospodaření VVŠ, dle MŠMT.

### 3. HOSPODÁŘSKÝ VÝSLEDEK

V roce 2021 hospodařila FA VUT se ziskem po zdanění ve výši 217 tis. Kč. Oproti roku 2020 došlo ke snížení zisku, zejména díky snížení výnosů z doplňkové činnosti s ohledem na epidemiologickou situaci.

Tabulka č. 2: Hospodářský výsledek

| Hospodářský výsledek (HV) | HV z hlavní činnosti | HV z doplňkové činnosti | HV celkem |
|---------------------------|----------------------|-------------------------|-----------|
| Fakulta architektury      | 24 005               | 192 992                 | 216 997   |

Pozn.: Uvádí se údaje v Kč po zdanění. Údaje se shodují s údaji řádku č. 62 a řádku č. 64 z tab. č. 1 VZZ



## 4. VÝNOSY

Tabulka č. 3: Výnosy

| č. ř.    | Výnosy               | Rok 2021 (Kč)     | %               |
|----------|----------------------|-------------------|-----------------|
| 1        | Provozní dotace      | 66 838 106        | 86,66 %         |
| 2        | Přijaté příspěvky    | 325 100           | 0,42 %          |
| 3        | Tržby                | 657 642           | 0,85 %          |
| 4        | Přijaté poplatky     | 568 896           | 0,74 %          |
| 5        | Zúčtování fondů      | 5 564 493         | 7,21 %          |
| 6        | Dotační odpisy       | 2 642 134         | 3,43 %          |
| 7        | Ostatní výnosy       | 532 063           | 0,69 %          |
| <b>8</b> | <b>Výnosy celkem</b> | <b>77 128 434</b> | <b>100,00 %</b> |

Graf č. 1: Výnosy

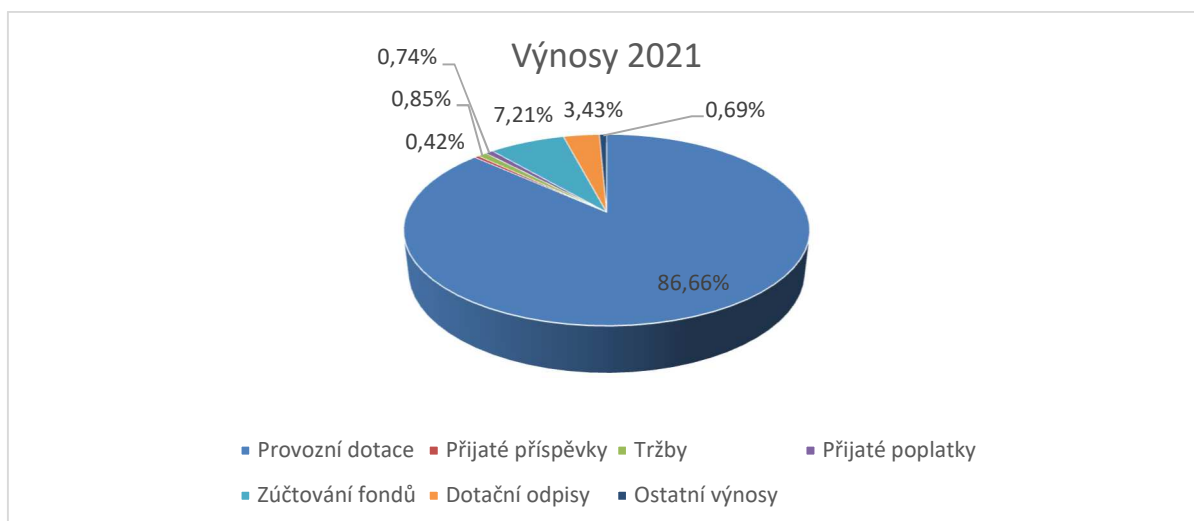

## 5. NÁKLADY

Tabulka č. 4: Náklady

| č. ř. | Náklady                                | Rok 2021          | %               |
|-------|--|-------------------|-----------------|
| 1     | Zaměstnanci                            | 53 573 052        | 69,66 %         |
| 2     | Materiál, zboží, ost. služby a náklady | 6 254 837         | 8,13 %          |
| 3     | Spotřeba energie                       | 1 836 670         | 2,39 %          |
| 4     | Stipendia a stáže                      | 6 247 773         | 8,12 %          |
| 5     | Tvorba fondů                           | 213 947           | 0,28 %          |
| 6     | Majetek, odpisy, opravy                | 8 505 232         | 11,06 %         |
| 7     | Daně a poplatky                        | 9 363             | 0,01 %          |
| 8     | Ostatní náklady                        | 270 563           | 0,35 %          |
| 9     | <b>Náklady celkem</b>                  | <b>76 911 437</b> | <b>100,00 %</b> |

Graf č. 2: Náklady

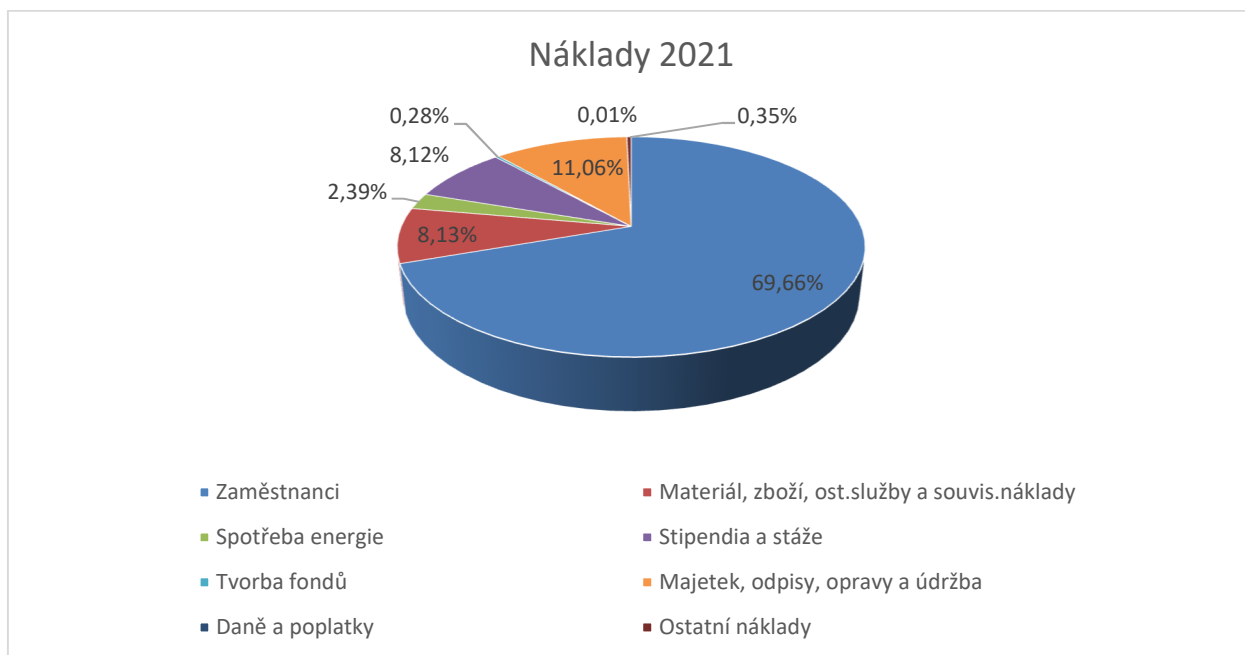

## 6. PRACOVNÍCI A MZDOVÉ PROSTŘEDKY

Tabulka č. 5: Pracovníci a mzdové prostředky

| č.ř. | Pracovníci a mzdové prostředky | Zdroje celkem            |                            |
|------|--------------------------------|--------------------------|----------------------------|
|      |                                | Mzdové náklady (tis. Kč) | Průměrná měsíční mzda v Kč |
| 1    | Akademičtí pracovníci          | 24 122                   | 52 293                     |
| 2    | Vědečtí pracovníci             | 732                      | 44 038                     |
| 3    | THP a ostatní pracovníci       | 14 157                   | 37 413                     |
| 4    | <b>Celkem</b>                  | <b>39 011</b>            | <b>-</b>                   |

Pozn.: Údaje jsou uvedeny v Kč a zahrnují celkové mzdy, včetně OON, bez zákonných odvodů a odvodů na sociální fond (35,72 %).

Graf č. 3: Průměrná měsíční mzda

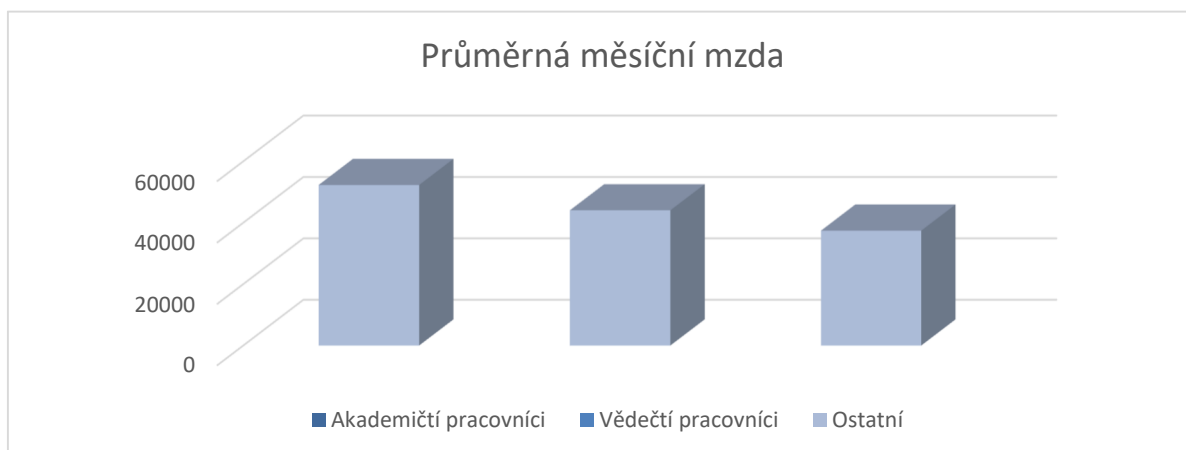

## 7. FINANCOVÁNÍ VÝZKUMU A VÝVOJE

Tabulka č. 6: Financování výzkumu a vývoje

| poskytovatel   | označení poskytovatele/<br>název programu | Prostředky získané VUT v roli hlavního příjemce (Kč) |            |           |
|--|---|--|------------|-----------|
|  |   | běžné  | kapitálové | celkem    |
| tuzemský   | MK ČR                                     | 345 000  | 0          | 345 000   |
|  | TA ČR                                     | 438 377  | 0          | 438 377   |
| Institucionální podpora na dlouhodobý koncepční rozvoj výzkumné organizace |   |  |            | 1 459 000 |
| Projekty specifického vysokoškolského výzkumu                              |   |  |            | 999 000   |

Pozn.: Údaje jsou čerpány z dat Odboru rozpočtování a financování VUT a jsou uváděny v Kč. Údaje neobsahují prostředky projektů převedené do FÚUP.

## 8. VÝVOJ A KONEČNÝ STAV FONDŮ

Tabulka č. 7: Fondy

| č. ř. | Fondy                                | počáteční stav k 1. 1. | tvorba           | čerpání          | zůstatek          |
|-------|--------------------------------------|------------------------|------------------|------------------|-------------------|
|       |                                      |                        | (+)              | (+)              | k 31.12.          |
|       |                                      | a                      | b                | c                | d = a + b - c     |
| 1     | <b>Fondy celkem</b>                  | <b>15 565 963</b>      | <b>3 927 199</b> | <b>8 078 723</b> | <b>11 414 438</b> |
| 2     | Fond rezervní                        | 968 191                | 0                | 0                | 968 191           |
| 3     | Fond reprodukce investičního majetku | 3 817 715              | 1 943 178        | 2 513 117        | 3 247 776         |
| 4     | Stipendijní fond                     | 265 076                | 111 300          | 166 043          | 210 333           |
| 5     | Fond odměn                           | 129 016                | 303 346          | 75 325           | 357 038           |
| 6     | Fond účelově určených prostředků     | 195 298                | 102 647          | 145 298          | 152 647           |
| 7     | Fond sociální                        | 0                      | 0                | 0                | 0                 |
| 8     | Fond provozních prostředků           | 10 190 667             | 1 466 728        | 5 178 941        | 6 478 454         |

Pozn.: Údaje jsou čerpány z účetnictví (účet 911\*) a jsou uváděny v Kč.

## 9. STAV A POHYB MAJETKU A ZÁVAZKŮ

Tabulka č. 8: Majetek – meziroční změna

| Majetek - meziroční změna v tis. Kč |                    | 2019            | 2020     | 2021     |          |
|-------------------------------------|--------------------|-----------------|----------|----------|----------|
| Nehmotný majetek                    | Software           | Požizovací cena | 406      | 197      | 197      |
|                                     |                    | Oprávký         | 406      | 197      | 197      |
|                                     |                    | Odepsanost      | 100,00 % | 100,00 % | 100,00 % |
|                                     | Jiný nehm. majetek | Požizovací cena | 62       | 62       | 62       |
|                                     |                    | Oprávký         | 62       | 62       | 62       |
|                                     |                    | Odepsanost      | 100,00 % | 100,00 % | 100,00 % |
| Nehmotný majetek celkem             |                    | Požizovací cena | 469      | 259      | 259      |
|                                     |                    | Oprávký         | 469      | 259      | 259      |
|                                     |                    | Odepsanost      | 100,00 % | 100,00 % | 100,00 % |
| Hmotný majetek                      | Nemovitý majetek   | Požizovací cena | 103 122  | 106 040  | 110 482  |
|                                     |                    | Oprávký         | 40 769   | 43 353   | 46 078   |
|                                     |                    | Odepsanost      | 39,54 %  | 40,88 %  | 41,71 %  |
|                                     | Movitý majetek     | Požizovací cena | 24 664   | 26 361   | 32 784   |
|                                     |                    | Oprávký         | 17 307   | 17 045   | 18 636   |
|                                     |                    | Odepsanost      | 70,17 %  | 64,66 %  | 56,84 %  |
| Hmotný majetek celkem               |                    | Požizovací cena | 127 786  | 132 401  | 143 266  |
|                                     |                    | Oprávký         | 58 076   | 60 398   | 64 714   |
|                                     |                    | Odepsanost      | 45,45 %  | 45,62 %  | 45,17 %  |

Pozn.: Údaje jsou čerpány z IS SAP VUT - modul majetek a jsou uváděny v tis. Kč

## 10. ZÁVĚR

Výroční zpráva o hospodaření podává ucelený obraz o hospodaření Fakulty architektury VUT za rok 2021. Hospodaření fakulty se řídí Strategickým záměrem VUT i prioritami Strategického záměru FA VUT, jakož i pravidly hospodaření VUT a FA VUT.

Zpracoval: **Ing. Petr Sedlák**  
*tajemník*

za podpory: Ekonomické oddělení FA VUT, odbor rozpočtování a financování VUT

*Schváleno AS FA VUT dne 30.06.2022*

**Ing. arch. Vítězslav Nový**  
*předseda AS FA VUT*

**Ing. arch. MArch Jan Kristek, Ph.D.**  
*děkan FA VUT*